

PŘÍČNÉ ŘEZY

ŘEZ OPĚROU OP10 1:100

ŘEZ OSOU ULOŽENÍ S POHLEDEM NA LIC OPĚRY

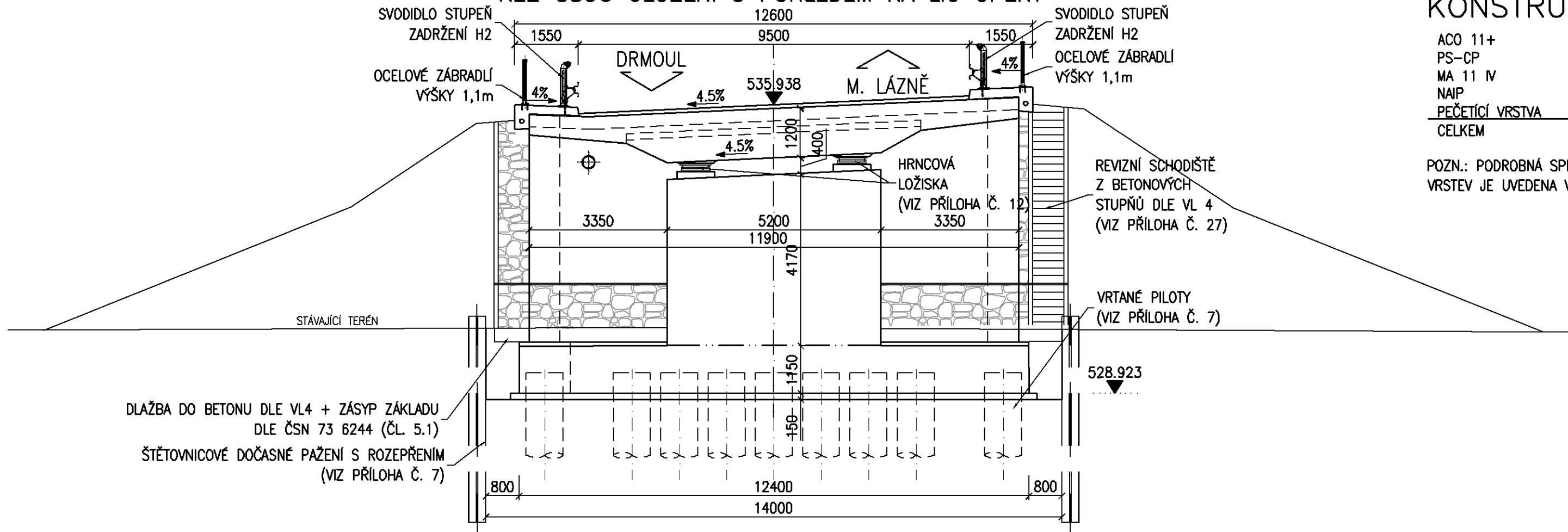

KONSTRUKCE VOZOVKY:

|                 |           |
|-----------------|-----------|
| ACO 11+         | 50mm      |
| PS-CP           | 0,35kg/m² |
| MA 11 IV        | 40mm      |
| NAIP            | 5mm       |
| PEČETIČÍ VRSTVA | -         |
| CELKEM          | 95mm      |

POZN.: PODROBNÁ SPECIFIKACE SKLADBY VOZOVKOVÝCH VRSTEV JE UVEDENA V TECHNICKÉ ZPRÁVĚ.

ŘEZ OPĚROU OP80 1:100

ŘEZ OSOU ULOŽENÍ S POHLEDEM NA LIC OPĚRY

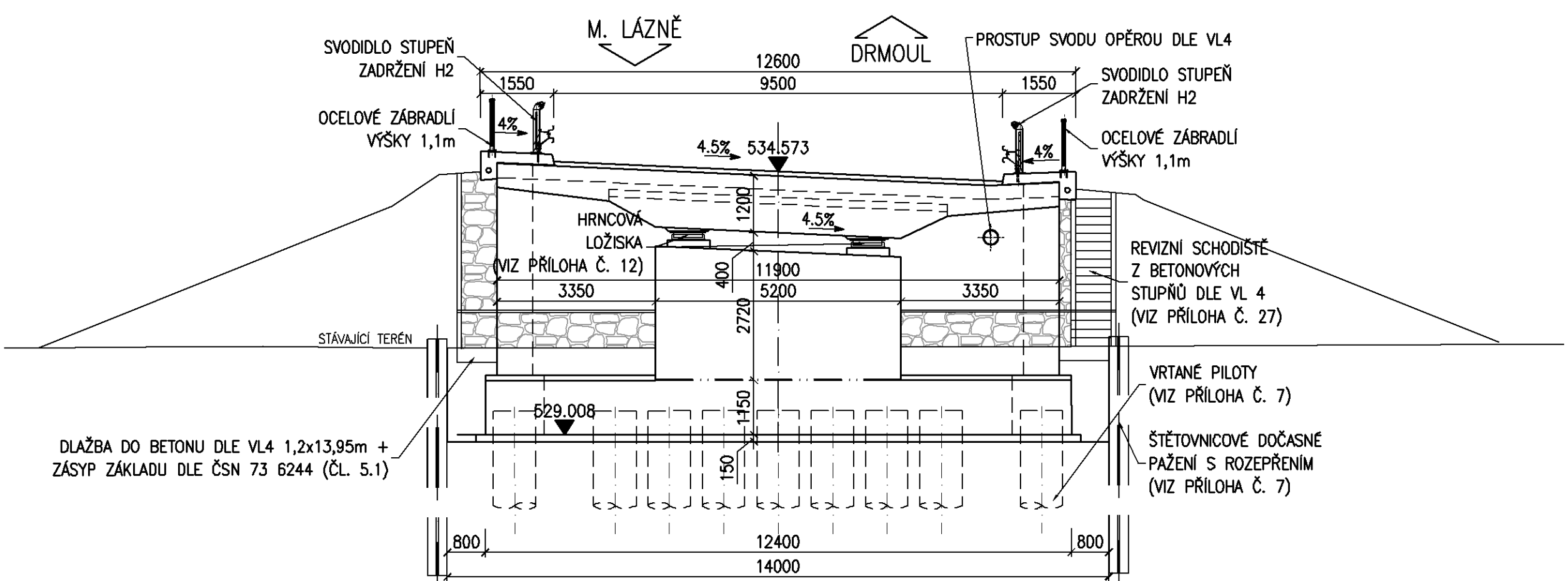

ŘEZ PÍLÍŘEM P40 1:100

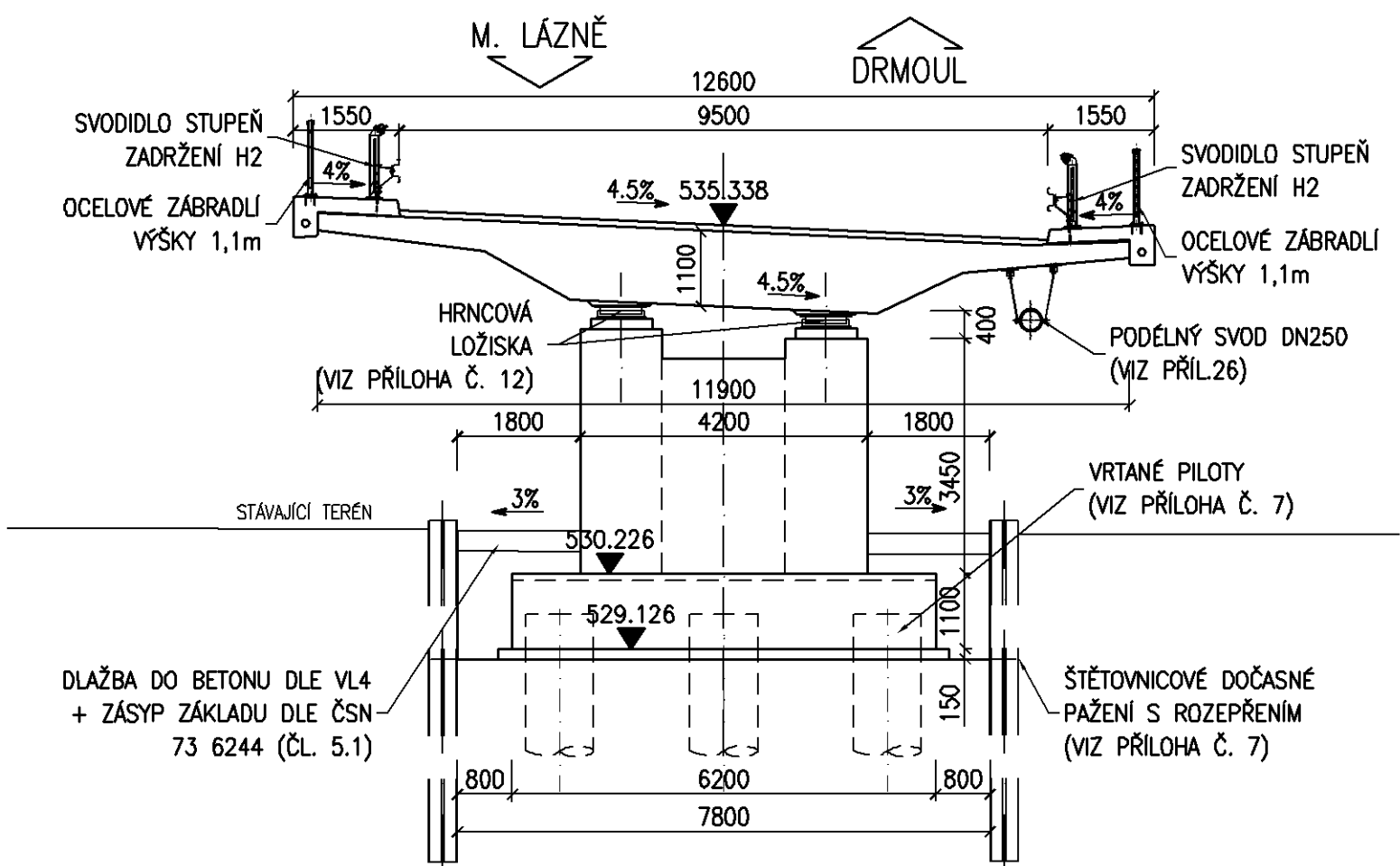

ŘEZ PÍLÍŘEM P50 1:100

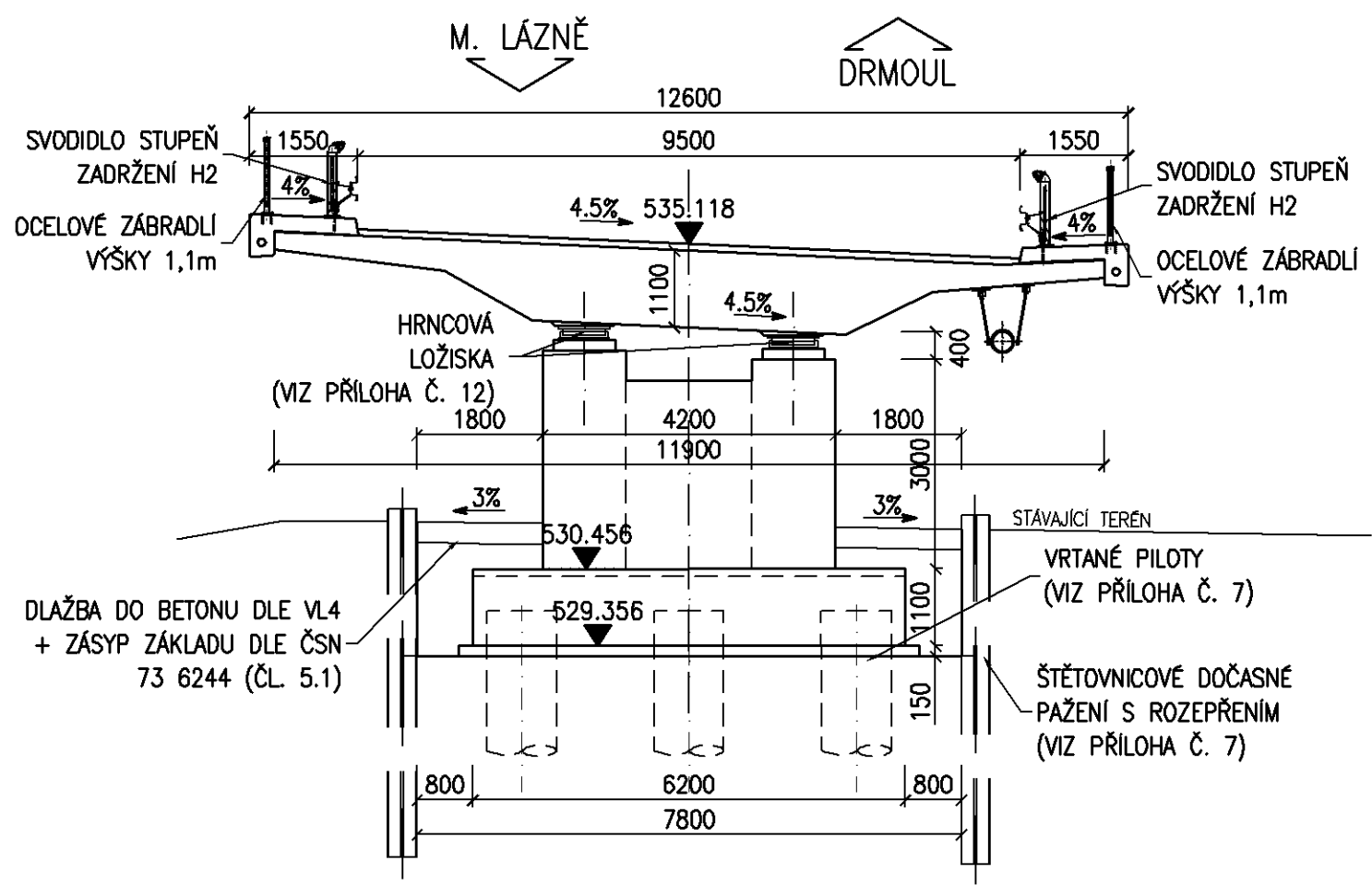

ŘEZ PÍLÍŘEM P60 1:100

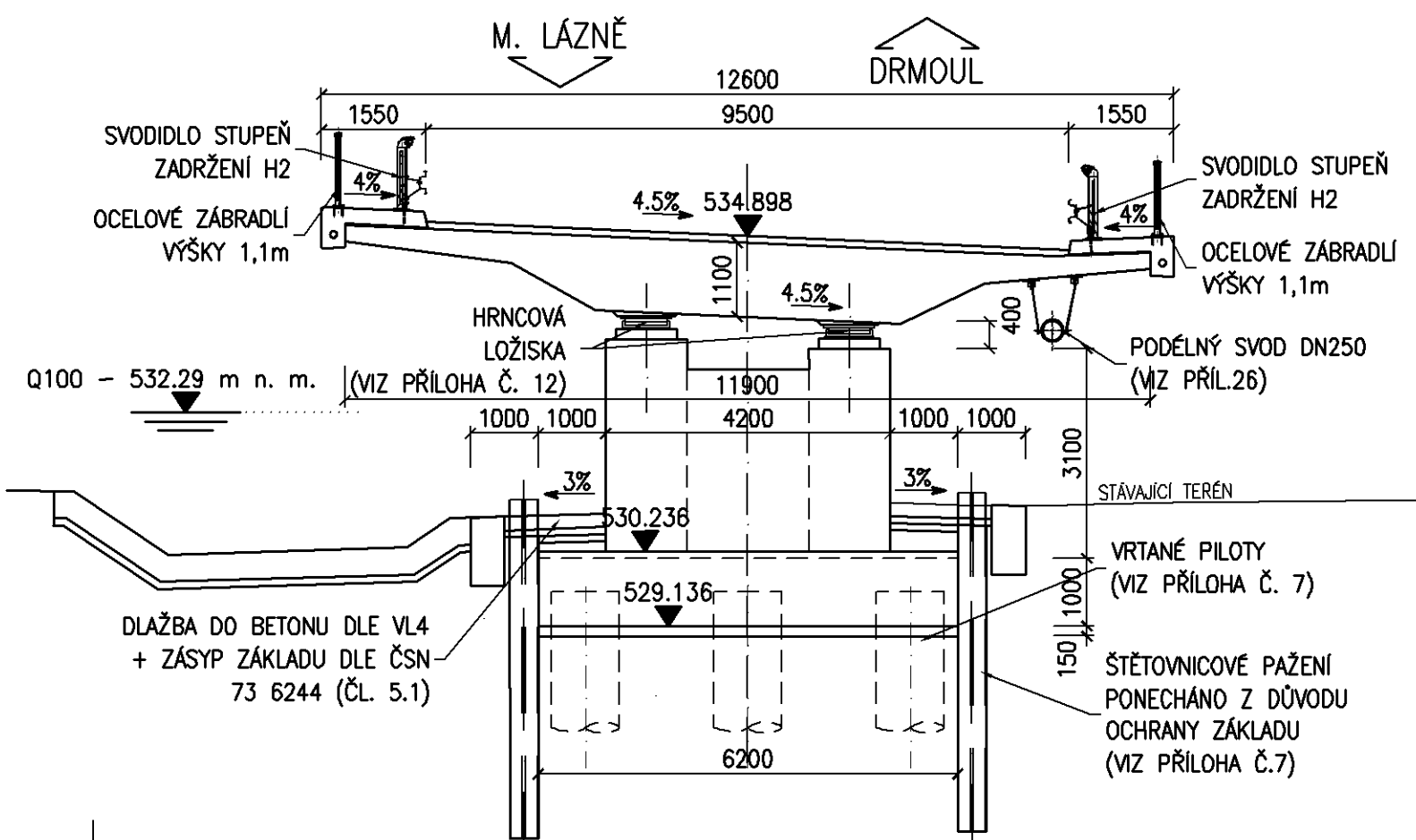

ŘEZ PÍLÍŘEM P70 1:100

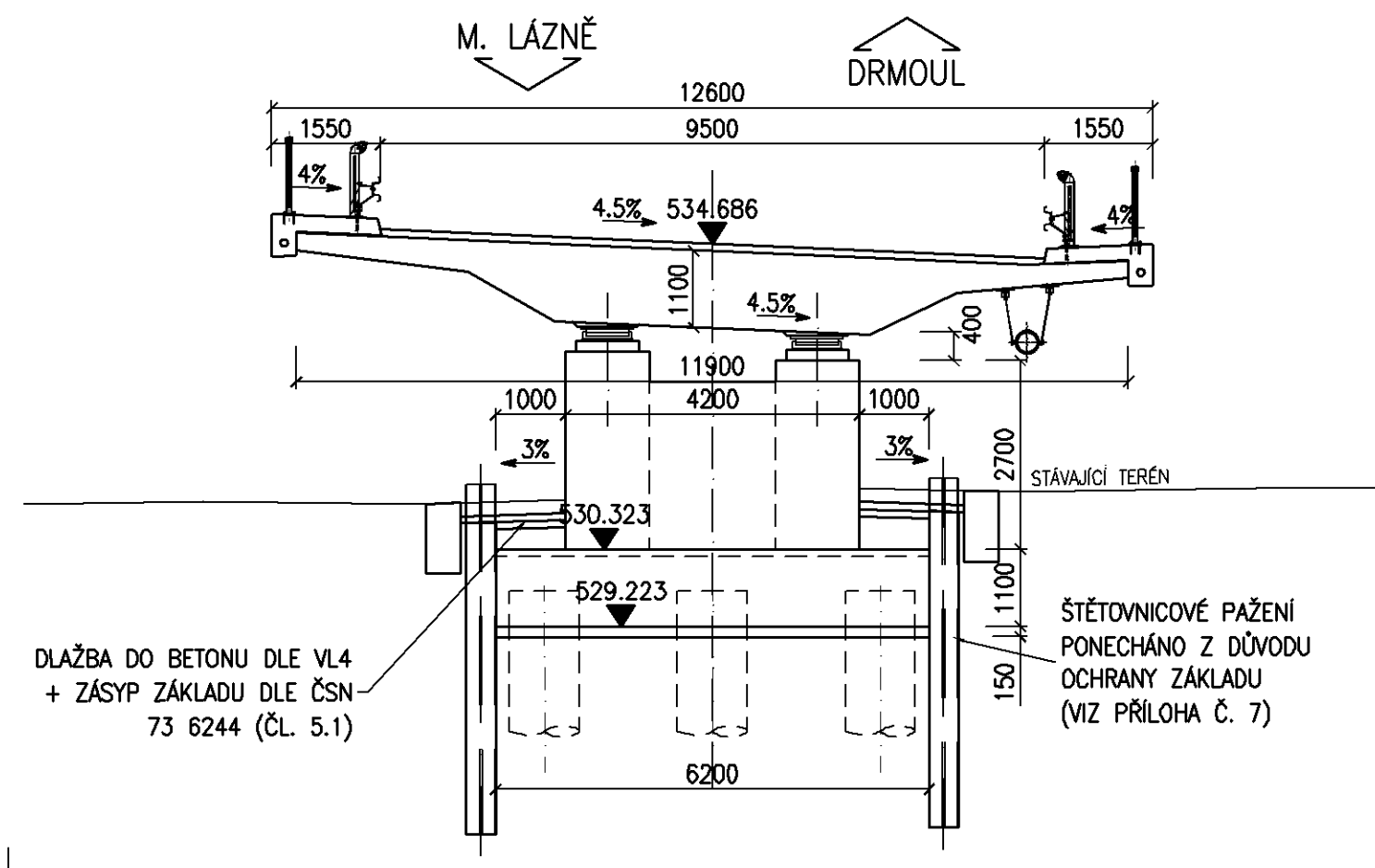

ŘEZ PÍLÍŘEM P20 1:100

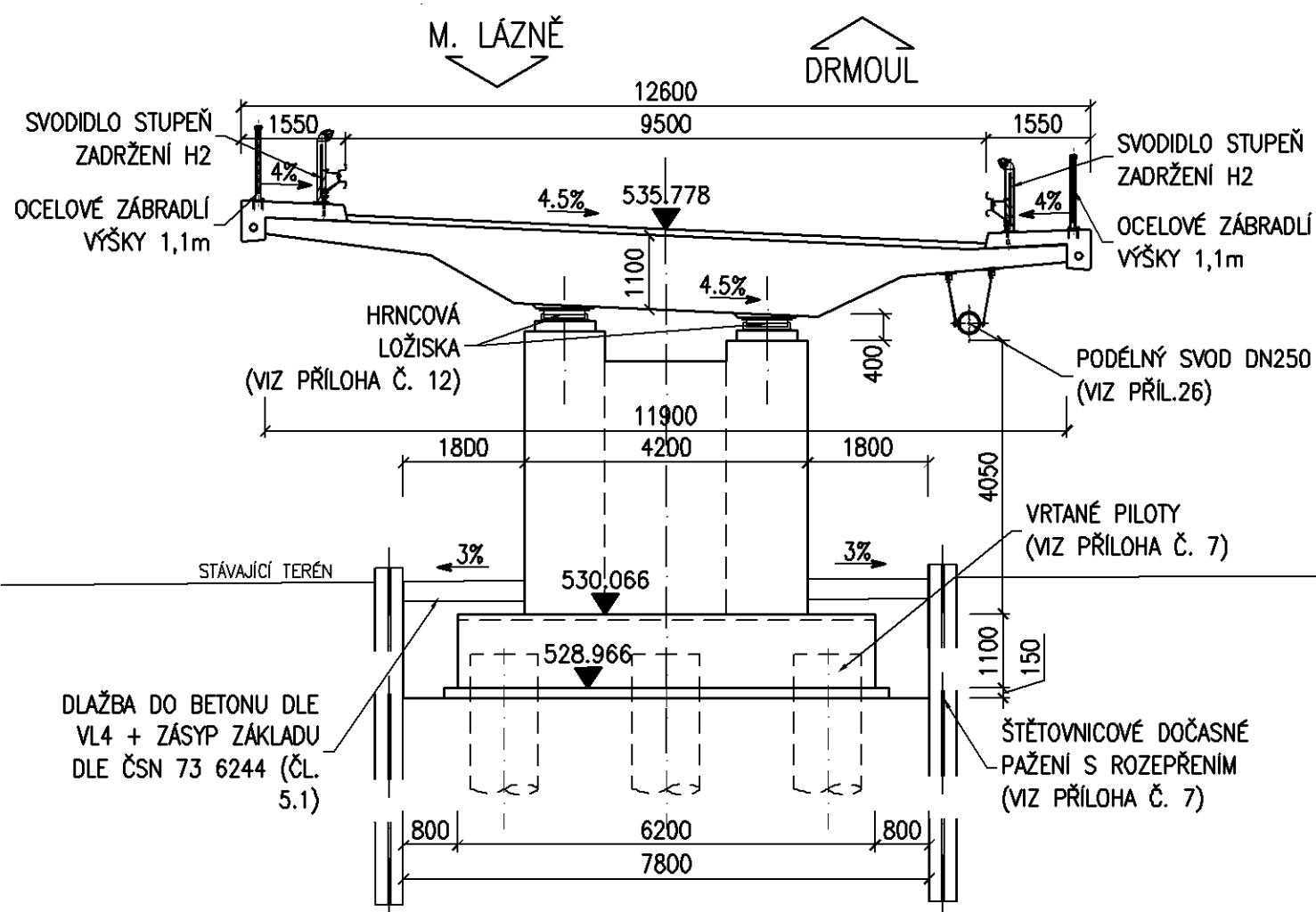

ŘEZ PÍLÍŘEM P30 1:100

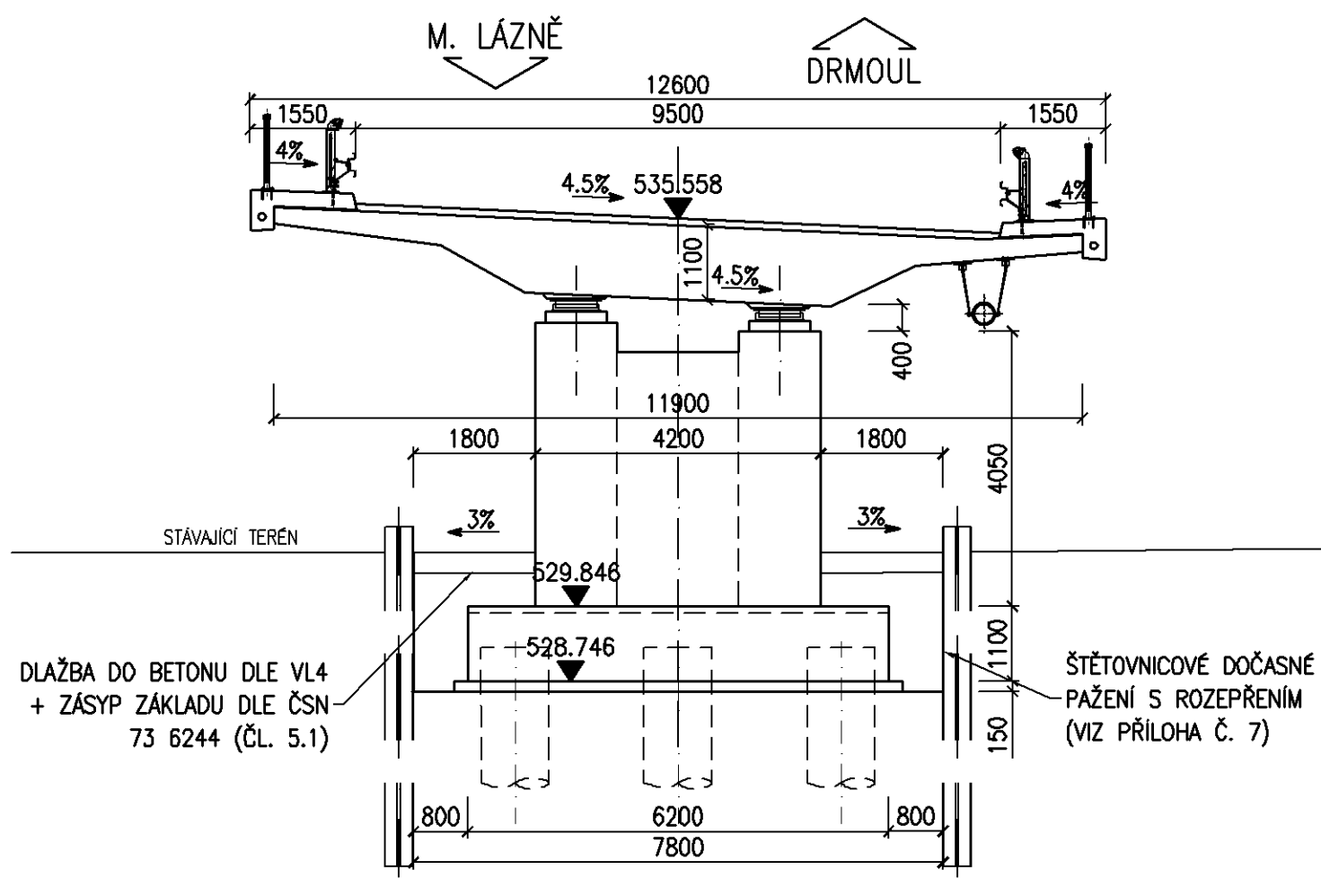



Výškový systém: Bpv  
Souřadnicový systém: S-JTSK

**SO 221** Most na sil. II/230 přes Kosový potok v km 0,445

Objednatel:  
**Krajská správa a údržba silnic  
Karlovarského kraje, p.o.**  
Chebská 282, 356 01 Sokolov

Zhotovitel PDPS:  
**Valbek, spol. s r.o., středisko Plzeň**  
Parková 1205/11  
326 00 Plzeň

|   |                  |   |   |            |               |
|---|------------------|---|---|------------|---------------|
|    | Vypracoval       | Ing. J. Pastorová                       |  | Zak. číslo | 16PL22017     |
|   | Zodp. projektant | Ing. J. Pastorová                       |  | Datum      | 10/2017       |
|   | Tech. kontrola   | Ing. R. Vorschneider                    |  | Stupeň     | PDPS          |
|   | Akce             | II/230 Silniční obchvat Mariánské Lázně |   |            | Počet formátů |
| Příloha   | Měřítko          |   |   |            | 1:100         |
|   | Č. přílohy       |   |   |            | Paré          |
| Zhotovitel:<br>Valbek, spol. s r.o., středisko Plzeň<br>Parková 1205/11<br>326 00 Plzeň | PŘÍČNE REZY      |   |   | 05.2       |               |